

ANEXO VI
PLANO DE TRABALHO DE TERMO DE FOMENTO OU ACORDO DE
COOPERAÇÃO

INFORMAÇÕES DA OSC			
Razão Social: INSTITUTO CULTURAL CHINELO DE COURO			
CNPJ: 05.414.794/0001-53			
Endereço: Avenida comercial número 29, Residencial do Bosque. São Sebastião-DF			
Cidade: Brasília	Bairro: São Sebastião	UF: DF	CEP: 71.694-052
Telefone (DDD):	Telefone (DDD): (61) 99162 6537		
E-mail da OSC: gyldivan@gmail.com		Site da OSC: www.institutochinelodecouro.com.br	
Representante Legal (Dirigente): Gildivan Rodrigues de Oliveira			
Cargo do Representante Legal: Presidente			
CPF: 996.388.351-68	RG/Órgão Expedidor: 2.315.949 SSP/DF		
Endereço do Representante Legal: : quadra 01 casa 15, vila são josé – são sebastião-DF			
Telefone (DDD):	Telefone (DDD): (61) 99162 6537		
O representante legal possui cadastro de usuário externo no SEI? (x) SIM () NÃO			
Em caso positivo, qual o e-mail cadastrado no SEI?			
gyldivan@gmail.com			
ACOMPANHAMENTO DA PARCERIA			
Responsável indicado pela OSC para acompanhamento da parceria: Gildivan Rodrigues de Oliveira			
Função deste responsável na parceria: presidente da Osc			
RG/ÓRGÃO EXPEDIDOR: 2.315.949 SSP/DF		CPF: 996.388.351-68	
Telefone (61): 99162 6537		Telefone (DDD):	
Email deste responsável: gyldivan@gmail.com			
DESCRIÇÃO DO PROJETO			
Título do Projeto: Cruzada Cultural Gospel Evangelística de Planaltina			
Valor da Emenda Parlamentar: 650.000,00			
Valor do Recurso Complementar (<i>se couber</i>):			
Valor Total do Projeto: 650.000,00			
Região Administrativa de Realização: Planaltina/DF			
Vigência do Projeto: <small>[Da Pré-Produção até Pós-Produção]</small>	Início: 22/08/2024	Término: 20/09/2024	
Data do Evento/Produção:	Início: 23/08/2024	Término: 12/09/2024__	
Previsão de Público Direto:	3000 (nos três dias de evento)		
DESCRIÇÃO DO OBJETO: Realização da Cruzada Cultural Gospel Evangelística de Planaltina um que reúne artistas gospel de renome internacional e talentos locais. Além dos momentos emocionantes de música, o evento oferecerá exposição e venda de livros, bem como uma área dedicada à gastronomia.			
JUSTIFICATIVA:			
A Cruzada Evangelística de Planaltina será realizada entre os dias 23 e 25 de agosto de 2024. Este evento de grandes proporções é aguardado pela comunidade e pelo público em geral há mais de 20 anos, destacando-se pelo seu impacto social e cultural significativo para a cidade. Inserida no calendário oficial de atividades de Planaltina e amparada pela Lei 1.696 de 24 de setembro de 1997, a Cruzada não só fortalece a identidade local, mas também promove a diversidade cultural através da música gospel. Além de contar com a participação de artistas gospel nacionais com reconhecimento internacionais, o evento oferece uma plataforma para a exposição e comercialização de livros, contribuindo para a promoção da literatura local, e uma área gastronômica que celebra a culinária regional. Assim, a Cruzada Evangelística não apenas enriquece o cenário cultural de Planaltina, mas			

também alinha-se aos objetivos da Secretaria de Cultura e Economia Criativa do DF ao promover a arte, a cultura e o desenvolvimento econômico criativo de forma inclusiva e sustentável.

Desde os primórdios, a música tem desempenhado um papel essencial no cotidiano das comunidades, manifestando-se de várias formas em ritos, festas e celebrações diversas. A Cruzada Cultural Gospel Evangelística de Planaltina é um evento que celebra essa rica tradição cultural, destacando-se não apenas a nível local, mas também nacionalmente, através das poderosas apresentações musicais gospel.

O estilo gospel é conhecido por sua harmonia simples, influências do folclore e uma marcante inspiração do blues. Inicialmente associada à comunidade negra, a música gospel rapidamente transcendeu barreiras étnicas e sociais, tornando-se popular entre pessoas de todas as origens ao redor do mundo.

A Cruzada será um espaço cultural vibrante, oferecendo diversas atrações e atividades para todas as idades, com destaque para artistas renomados como Eli Soares, um talento de Belo Horizonte cujas músicas, como "Me Ajude A Melhorar", acumulam milhões de visualizações no YouTube. Nathália Braga também se destaca com suas músicas emocionantes, conquistando uma grande audiência online com hits como "Uma Palavra" e "Faz Morada em Mim". A dupla Jefferson e Suellen, oriunda de Santa Catarina, impressiona com suas melodias comoventes e uma presença forte nas redes sociais, alcançando milhões de seguidores e visualizações com canções como "Vem Me Buscar" e "Labareda".

Esses artistas não apenas entretêm, mas também inspiram e unem a comunidade através da música gospel, reforçando a importância cultural e espiritual do evento para Planaltina.

A – Ações de Fomento à Cultura

- ✓ **Apresentações Musicais:** O evento oferece performances de artistas gospel locais e nacionais, promovendo a música como expressão cultural e espiritual da comunidade.
- ✓ **Exposição de Livros:** Incentiva a leitura e a literatura local ao proporcionar um espaço para a exposição e venda de livros;
- ✓ **Área Gastronômica:** Celebra a culinária regional, oferecendo pratos típicos que representam a identidade cultural da região.
- ✓ **Envolvimento da Comunidade:** A participação ativa da comunidade local como espectadores e colaboradores fortalece os laços comunitários e promove um senso de pertencimento cultural.
- ✓ **Brinquedos para Crianças:** Disponibiliza uma área com brinquedos para crianças, garantindo entretenimento e diversão para os pequenos.

B – Fomento à Economia Criativa

- ✓ **Oportunidades para Artistas Locais:** A presença de artistas locais e nacionais proporciona visibilidade e oportunidades de colaboração, estimulando a criação artística e o desenvolvimento de novos talentos na região.
- ✓ **Comercialização de Produtos Culturais:** A exposição e venda de livros relacionados à fé e espiritualidade não só promove a literatura local, mas também gera receita para autores e editoras da comunidade.
- ✓ **Fortalecimento do Comércio Local:** A organização de área de alimentação durante o evento cria oportunidades para empreendedores locais promover seus produtos e serviços para um público diversificado.

C- Importância Social

- ✓ A Cruzada Cultural Gospel Evangelística de Planaltina é um evento de grande importância social por diversos motivos, especialmente por ser gratuito e acessível a toda a comunidade
- ✓ **Inclusão Social:** Ao ser um evento gratuito, a Cruzada promove a inclusão de todos os membros da comunidade, independentemente de sua condição socioeconômica, permitindo que todos tenham acesso à

cultura e à música gospel.

- ✓ **Acesso à Cultura:** Proporciona à população a oportunidade de vivenciar apresentações de artistas gospel renomados, o que enriquece culturalmente a comunidade e amplia seu repertório musical e espiritual.
- ✓ **Brinquedos para Crianças:** Disponibiliza uma área repleta de brinquedos para crianças, garantindo momentos de diversão e alegria. Essas atividades são projetadas para promover o desenvolvimento social e motor das crianças, incentivando habilidades como coordenação, criatividade e interação social. Essa iniciativa permite que toda a família participe junta, proporcionando um ambiente onde pais e filhos podem se divertir e criar memórias especiais juntos.

Assim, a gratuidade da Cruzada Cultural Gospel Evangelística de Planaltina não apenas democratiza o acesso à cultura e à música gospel, mas também reforça seu papel como um evento socialmente inclusivo e transformador para a comunidade local

D – Acessibilidade Cultural (Listar e descrever as ações de acessibilidade previstas no projeto, que promovam a fruição de bens, produtos e atividades culturais para pessoas com deficiência. Atenção às obrigações previstas na legislação - ver GUIA https://www.cultura.df.gov.br/wp-conteudo/uploads/2023/01/P-9_2023-Anexo-II.pdf

De acordo com a Lei Brasileira de Inclusão nº 13.146/2015 e ao art. 4º da Portaria da MROSC e a lei 6637 de 20 de julho de 2020.

- ✓ O espaço em que o projeto será realizado contará com estrutura adequada para pessoas com deficiência ou dificuldade de locomoção, tais como banheiros adaptados e rampa de acesso. Além disso serão implementadas as seguintes ações:
- ✓ Áreas reservadas para pessoas com deficiência e pessoas com dificuldade de locomoção;
- ✓ Equipe de atendimento qualificada para recepção, orientação e acompanhamento de pessoas com deficiência ou com dificuldade de locomoção, incluindo interprete de libras e guia para deficientes visuais;
- ✓ Contratação de pessoas
- ✓
- ✓
- ✓ com deficiência para compor a equipe de produção e/ou atendimento.
- ✓ Teremos a audiodescrição apresentação artística uma descrição detalhada dos elementos visuais importantes, incluindo cenários, figurinos, expressões faciais, movimentos dos artistas e outros detalhes relevantes.

Em resumo, a Cruzada Evangelística não é apenas um evento comercial, mas também desempenha um papel fundamental na promoção da inclusão social, cultural e econômica no Distrito Federal. Ao oferecer um ambiente acessível e educativo para todos os envolvidos, ele contribui para o fortalecimento da comunidade e para o desenvolvimento.

D- Protocolos de Combate à Violência

Para implementar de forma eficaz os Protocolos de Combate à Violência, especificamente as iniciativas “**Não é Não**” e “**Por Todas Elas**,” em conformidade com as leis 7.241/2023 e 14.786/2023, é essencial seguir um plano de ação claro:

1. **Divulgação nas Redes Sociais:** Antes do evento, use as plataformas sociais para educar o público sobre as medidas de proteção e os direitos das mulheres. Isso inclui posts que expliquem as campanhas "Não é Não" e "Por Todas Elas", além de mencionar a existência de equipes treinadas no evento para lidar com qualquer incidente.
2. **Exibição nos Telões do Evento:** Durante o evento, use telões para transmitir mensagens de conscientização. Estas mensagens devem reforçar o compromisso com a segurança e o respeito às mulheres, lembrando a todos que qualquer forma de violência ou constrangimento será tratada com a devida seriedade.

3. **Capacitação da Equipe:** A equipa deve ser treinada para reconhecer, abordar e intervir em situações de violência ou constrangimento. É importante que a equipa seja capaz de atuar de forma discreta, mas eficaz, para garantir que as vítimas recebam o apoio necessário.

OBJETIVO GERAL:

Proporcionar à comunidade uma festa cultural para toda família pais, filhos, crianças, adolescentes, jovens e idosos. Uma festa para todas as idades.

Objetivos Especificos

- ✓ **Promoção da Cultura Gospel:** Promover e celebrar a cultura gospel através de um evento de alto perfil que destaque artistas de renome internacional e talentos locais;
- ✓ **Integração Comunitária:** Fomentar a integração comunitária ao proporcionar um espaço de encontro e interação para residentes de Planaltina e arredores;
- ✓ **Exposição e Venda de Livros:** Oferecer uma oportunidade para escritores e editoras gospel exporem e venderem livros relacionados à fé cristã e inspiração espiritual;
- ✓ **Impacto Social e Econômico:** Gerar impacto positivo tanto socialmente, promovendo valores cristãos e solidariedade, quanto economicamente, através do estímulo ao comércio local durante o evento.

Croqui

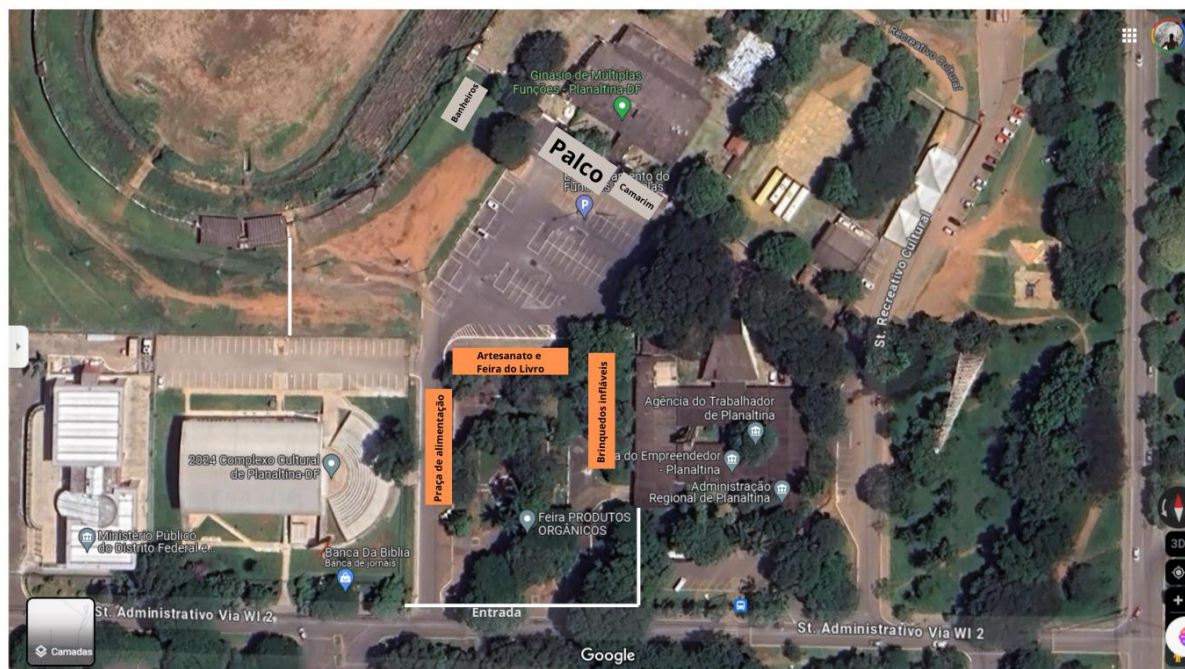

Programação

Sexta-feira, dia 23 de Agosto

- 18h Abertura do evento
- 18h às 22h Artesanato
- 18h às 22h Feira de Livros
- 18h às 21h Brinquedos infláveis
- 18h às 23h Praça de Alimentação
- 21h às 22:30 Show com Eli Soares

Sábado, dia 24 de Agosto

- 18h Abertura do evento
- 18h às 22h Artesanato
- 18h às 22h Feira de Livros
- 18h às 21h Brinquedos infláveis e atração local

18h às 23h Praça de Alimentação
21h às 22:30 Show com Nathália Braga
Domingo, dia 25 de Agosto
18h Abertura do evento
18h às 22h Artesanato
18h às 22h Feira de Livros
18h às 21h Brinquedos infláveis e atração local
18h às 23h Praça de Alimentação
20h às 22h Show com Jefferson e Suellen

RESULTADOS PREVISTOS

Objetivo Específico	Meta	Parâmetro(s) para aferição de cumprimento
Promoção da Cultura Gospel	05 apresentações entre artistas nacionais e locais	Foto
Integração Comunitária	Atingir um público de 3000 pessoas nos três dias de evento	Foto
Exposição e Venda de Livros	Disponibilização de 01 espaço para venda de livros	Foto
Impacto Social e Econômico:	Disponibilização de 01 espaço para praça de alimentação	Foto

CONTRAPARTIDA (Se houver)

[DEVERÃO SER MENSURADOS OS VALORES DOS ITENS PROPOSTOS COMO CONTRAPARTIDA / Total R\$.xxxx,xx (extenso)]

CRONOGRAMA DE EXECUÇÃO

PRÉ-PRODUÇÃO

Ação	Local	Período	
		Início	Término
Contratação Prestadores de Serviço e Fornecedores	Sede da OSC- Avenida comercial número 29, Residencial do Bosque. São Sebastião-DF	22/08/2024	23/08/2024
Criação da Identidade Visual do Projeto		22/08/2024	23/08/2024
Divulgação do Projeto	Redes Sociais	22/08/2024	23/08/2024

PRODUÇÃO

Ação	Local	Horário	Período	
			Início	Término
Continuação da Divulgação	Redes Sociais		25/08/2024	05/09/2024
Realização da Cruzada	Planaltina	19h__	23/08/2024	25/08/2024

PÓS-PRODUÇÃO

Ação	Local	Período	
		Início	Término
Finalização dos Pagamento	Sede da OSC- Avenida comercial número 29, Residencial do Bosque. São Sebastião-DF	26/08/2024	20/09/2024
Elaboração de relatórios	Sede da OSC- Avenida comercial número 29, Residencial do Bosque. São Sebastião-DF	30/08/2024	20/09/2024

CRONOGRAMA DE DESEMBOLSO

Primeira Parcela	Data:	Valor Total:	Justificativa: <small>[Em caso de pagamento com parcela única, incluir justificativa fundamentada]</small>
	22/08/2024	R\$455.000,00	

Segunda Parcela	02/09/2024	R\$195.000,00	
			TOTAL R\$650.000,00

PREVISÃO DE RECEITAS		
01	Emenda Parlamentar	R\$ 650.000,00

Cruzada Evangelística de Planaltina DF

Memória de Cálculo

Item	Descrição da Despesa	Referência de Preço (indicar justificativa caso não utilize de preço público)	Unidade de Média	Quantidade	Valor Unitário	Valor Total
Meta 1 - Contratações de Recursos Humanos e Serviços de Produção						
1.1	Coordenação Geral - Prestação de serviço de pessoa jurídica , para atuar com atribuições de coordenar a execução das atividades de toda equipe e controle de produção geral das atividades do evento, gerenciamento de todas as etapas de produção e seus respectivos cronogramas, envolvendo verificação de todas as instalações - atuar durante a pré-produção e seus respectivos cronogramas, envolvendo verificação de todas as instalações , produção e pós-produção. Outras atividades pertinentes: Coordenação geral das tarefas operacionais; Comunicação e contato permanente com o contratante; Participação nas reuniões internas e externa. Com dedicação de 8 horas por dia . Contratação de Pessoa Jurídica podendo ser MEI	Salic Net, cotação de item orçamentário pro produto – preço médio Produto: Festival/Festa Popular Item Orçamentário: COORDENAÇÃO Geral :Semana Estado: DF Município: Brasília	semana	5	R\$ 1.587,82	R\$ 7.939,10
1.2	Coordenador Administrativo Financeiro - Prestação de serviço administrativo, formalizando contratações, solicitação de nota fiscal, pagamentos, controle da conta corrente com posterior conciliação bancária e prestação de contas. Será Contratada pessoa jurídica ou MEI que prestarão serviços	Salic Net, cotação de item orçamentário pro produto – preço médio Produto: apresentação musical Item Orçamentário: coordenador administrativo financeiro Unidade: Serviço Estado: Distrito	semana	3	R\$ 2.000,00	R\$ 6.000,00

		Federal Município: Brasília				
1.3	Produtor Executivo - Prestação de serviço pessoa jurídica - Assegurar o cumprimento das metas de produção dentro dos padrões de qualidade, quantidade e custo estabelecidos pelo plano de trabalho aprovado. Planejar, supervisionar e organizar as atividades de produção. Organizar de prestadores, funcionários e artistas; sobre elaboração e controle de cronogramas; dinâmica de trabalho em bastidores; quadro de equipes, de técnicos e artísticas; monitoramento de todas as atividades envolvidas na pré-produção e produção. Com dedicação de 8 horas por dia.	Salic Net, cotação de item orçamentário pro produto – preço médio Produto: Festival/Festa - Popular Item Orçamentário: Produtor executivo: Sem Estado: DF Município Brasília	Semana	2	R\$ 4.535,00	R\$ 9.070,00
1.4	Direção de Produção - Prestação de serviço, para atuar como responsável por todas as partes organizacionais, acompanhar ao evento, desde o planejamento à prestação de contas, passando pela montagem e execução do evento. Deve ter conhecimento sobre infraestrutura de eventos de pequeno, médio e grande portes, sobre estruturas necessárias, sobre organização de fornecedores, funcionários e voluntários; sobre elaboração e controle de cronogramas; dinâmica de trabalho em bastidores; quadro de equipes de apoios, de técnicos e artísticas; monitoramento de todas as atividades envolvidas na pré e produção, produção e pós produção. Com dedicação de 8 horas por dia. Contratação de Pessoa Jurídica podendo ser MEI	Salic Net, cotação de item orçamentário pro produto – preço médio Produto: Festival/Festa - Popular Item Orçamentário: Diretor de produção : Sem Estado: DF Município: Brasília.	semana	3	R\$ 1.700,00	R\$ 5.100,00
1.5	Assistente de Produção -profissionais responsáveis por auxiliar o diretor geral e o diretor de produção durante a produção e a pré produção (2 profissionais por 2 semanas) (2*2*573,96=2.295,84)	Salic Net, cotação de item orçamentário pro produto – preço médio Produto: Festival/Mostra - Audiovisual Item Orçamentário: ASSISTENTE DE PRODUÇÃO	semana	4	R\$ 573,96	R\$ 2.295,84
Sub-Total						R\$30.404,94
Meta 2 - Contratações Artísticas e de Pessoal Especializado na Área de Artes e/ou de Ensino						

2.1	Atração Musical- projeção nacional - Eli Soares sexta-feira dia 23/08/2024 21h às 22:30 hs (uma hora e trinta minutos de apresentação)	INEXIBILIDADE (comprovação do valor do cachê em três notas fiscais de eventos realizados).	cachê	1	R\$ 125.000,00	R\$ 125.000,00
2.2	Atração Musical - projeção nacional - Nathália Braga sábado dia 24/08/2024 21h às 22:30 hs (uma hora e trinta minutos de apresentação)	INEXIBILIDADE (comprovação do valor do cachê em três notas fiscais de eventos realizados).	cachê	1	R\$ 70.000,00	R\$ 70.000,00
2.3	Atração Musical projeção nacional - Jefferson e Suellen domingo 25/08/2024 das 20h às 22 hs.(duas hora de apresentação)	INEXIBILIDADE (comprovação do valor do cachê em três notas fiscais de eventos realizados).	cachê	1	R\$ 135.000,00	R\$ 135.000,00
Sub-Total						R\$330.000,00
Meta 3 - Contratações de Estruturas e Serviços Especializados						
3.1	Sonorização de grande porte - <ul style="list-style-type: none"> • 1 mesa digital 48 canais de entrada , equalização paramétrica , compressor , gate, equalizador por canal , 16 canais de saída com equalizador gráfico , compressor (Yamaha M7 CL Midas M 32 , Digidesigner SC 48 Rack) • Rack drive composto por processador digital com 4 entradas e 8 saídas (Dolby Lake Contour, Drive Rack DBX, XTA 448, Dolby 226) • Sistema de PA composto por 6!elementos / caixas por lado - L/ R , Line Array Tree Way , passivo com 2 falantes de 10", 12" ou 15" para as frequências graves , 2 falantes 6,5" , 8" , 9" ou 10" para as frequências médias e 1 drive para as altas frequências • Sistema de sub graves composto por 6 caixas com 2 falantes de 18" por caixa para as frequências de sub grave (JBL, EAW, D&B, Adamson, Norton, Nexo , LAcoustic, LS Audio) • Sistema de amplificação composto por 2 racks com 4 Amplificadores cada , Classe D , Patch de sinal , Distro de AC (Crown, Canco, JBL, Lab Gruppen, PowerSoft, Crest Audio) • 1 multicabo de sinal com 12 vias com mínimo de 80 metros de comprimento • 1 Distros de AC trifásicos 380 volts, de 32 A por fase para distribuição elétrica L/ R , House mix • Cabeamento de AC pelo menos 25 milímetros com 3 fases, 1 neutro e 1 terra 	Salic Net, cotação de item orçamentário pro produto – preço máximo Produto: Festival/Festa Popular Item Orçamentário: Sonorização Geral : Serviço Estado: DF Município: Brasília.	Unidade/ Diária	3	R\$ 10.000,00	R\$ 30.000,00

3.2	<p>Sistema de Iluminação Grande-Portee</p> <ul style="list-style-type: none"> • 1 mesa computadorizadas 2048 canais (Avolite Pearl 2010, Avolite Tigger Touch, MA Ultra Lite,) • 12 canais de rack dimmer 4 mil Watts por canal CITronics • 24 canais de Propower CITronics • 1 boffer / Amplificador de sinal com 8 canais cada com sistema de ART Net CITronics • 16 refletores PAR Led RGBWA 18 Leds de 10 Watts cada • 6 movings Heads Wash 700 ou compatível com CMY (Martin, Robe, Clay Paky, Neo) • 8 movings heads Spot ou compatível (Clay Paky, Martin, Robe, Neo) • Jogo de cabos de AC mínimo 35 mm com 5 pernas de 25 metros mínimo • 2 máquinas de fumaça dmx (Martin, Antare, MDG, ZR 33) • Multicabo de sinal com 12 vias mínimo 80 metros • 24 metros de estruturas de aluminio especial Q50 / Q30 para instalação dos equipamentos de iluminação • 8 talhas manuais com capacidade de sustentação de 1 tonelada cada , 12 metros de elevação • 8 contas com capacidade de 1 tonelada • Fiação compatível para ligação dos equipamentos. 	<p>Salic Net, cotação de item orçamentário pro produto – preço médio Produto: Festival/Festa Popular Item Orçamentário: Locação de equipamentos de luz (torres, mesas, racks, cabos, refletores, máquinas de fumaça, monitor) Geral :Serviço</p>	Unidade/ Diária	3	R\$ 7.000,00	R\$ 21.000,00
3.3	ECAD - taxa obrigatória de direitos autorais	consulta ao órgão	serviço	1	R\$ 9.247,12	R\$ 9.247,12
3.4	Painel de LED: Locação de Painel indoor P3. nas duas laterais e no fundo do palco.	Secretaria de Turismo do Distrito Federal - Ata de Registro de Preços n.º 2/2022 Processo nº 04009-00000748/2022-61 Pregão Eletrônico nº 02/2022. Item 55	M²	90	R\$ 300,00	R\$ 27.000,00
3.5	TRANSMISSÃO SIMULTÂNEA – Transmissão Simultânea– com duas câmaras ilha de edição com transmissão ao vivo nos telões disponíveis no palco do evento.	Salic Net, cotação de item orçamentário pro produto – preço médio Produto: Apresentação Musical Item Orçamentário: Transmissão em tempo real (internet) - estrutura técnica Geral :Serviço	Serviço	1	R\$ 8.940,82	R\$ 8.940,82

3.6	<p>Gerador 180 KVA - Grupo gerador singular de 180kva – Container tratado acusticamente (nível de 75 db a 5mt de distância), com regulador automático de tensão frequência, painel elétrico completo (voltímetro, amperímetro, comandos), disjuntor geral tripolar, nas tensões de 220 volts, 380 volts ou 440 volts. Com potência máxima de regime de trabalho de 180kvas, com combustível, operador, cabos elétricos com comprimento de até 50 metros, até 50 metros de passa cabos, extintor de incêndio ABC, caixa intermediária de distribuição elétrica com medidas de 50x40x20cm contendo internamente 05 barra de cobre sendo 03 fazes 01 neutro e 01 terra isolado por epóxi, proteção externa e altura do solo de 10cm. Período de utilização do gerador de 12 horas e sistema de aterramento com no mínimo 03 haste de 5/8 e de 2,40 de comprimento.</p>	<p>Salic Net, cotação de item orçamentário pro produto – preço médio Produto: Apresentação Musical Item Orçamentário: Locação de Gerador de Energia : Dia Estado: DF Município: Brasília.</p>	Diária	3	R\$ 2.000,00	R\$ 6.000,00
3.7	<p>Palco 16x10: Locação de palco evento medindo 16 mts por 10mts, com escada de acesso, com corrimão, piso em placas de compensado naval medindo 18mm, carpete, com grades laterais de proteção em cima do palco e teto em 2 águas ou piramidal, em estrutura de grounds no mínimo box truss q3. Com fechamento estético em tns pret, estrutura para pa fly, house mix para mesa de p.a e monitor medindo mínimo 5mx5m tipo tenda, com fechamento de palco</p>	<p>Secretaria de Turismo do Distrito Federal - Ata de Registro de Preços n.º 2/2022 Processo n.º 04009-00000748/2022-61 Pregão Eletrônico n.º 02/2022. Item 90</p>	Unidade/ Diária	3	R\$ 12.000,00	R\$ 36.000,00
3.8	<p>Aluguel de Estrutura em Bostruss Tipo QI 15 ou QI 30, treliça em alumínio; Prever estruturas de suporteou (parafusos, cubos) e bases de sustentação da estrutura - "sapatas", cabos de aço e catracas de suporte. 30 metros por 3 dias. Contratação de Pessoa Jurídica podendo ser MEI</p>	<p>Secretaria de Turismo do Distrito Federal - Ata de Registro de Preços n.º 2/2022 Processo n.º 04009-00000748/2022-61 Pregão Eletrônico n.º 02/2022. Item 69</p>	metro linear / dia	90	R\$ 35,00	R\$ 3.150,00
3.9	<p>KIT Mobiliário Camarim – com composição de: 02 sofás de 02 lugares (R\$500,00 item 105) , 01 sofá de 03 lugares (290,00 item 106) 03 pulfs(R\$270,00 item 103) 03 pranchão (R\$210,00 item 102) , 02 mesas com cadeiras (R\$500,00 item 89) e 02 Mesa de apoio(R\$140,00 item 98) por 3 dias. Contratção de Pessoa Jurídica podendo ser MEI</p>	<p>Secretaria de Turismo do Distrito Federal - Ata de Registro de Preços n.º 2/2022 Processo n.º 04009-00000748/2022-61 Pregão Eletrônico n.º 02/2022. Item 89, 102,103, 105, 106</p>	serviço	1	R\$ 3.790,00	R\$ 3.790,00

3.10	<p>Estrutura de octanorm Camarim - Montagem especial de 03 (três) unidades de stands . Contratação de Pessoa Jurídica podendo ser MEI</p>	<p>Secretaria de Turismo do Distrito Federal - Ata de Registro de Preços n.º 2/2022 Processo n.º 04009-00000748/2022-61 Pregão Eletrônico n.º 02/2022. Item 74</p>	m ²	100	R\$ 80,50	R\$ 8.050,00
3.11	<p>Banheiro Químico Portátil Modelo Standard - Fornecimento de locação e serviços de Banheiro químico portátil, em polipropileno ou material similar, com teto translúcido, tubo de suspiro de 3” do tipo chaminé, com caixa de dejetos com capacidade para 220 lts, com porta objeto, porta papel higiênico, assento sanitário com tampa. Piso fabricado em madeira emborrachada e/ou revestido em fibra de vidro, do tipo antiderrapante. Paredes laterais e fundo com ventilação. Banheiro contendo adesivo identificador de masculino e/ou feminino, fechadura da porta do tipo rolete com identificação de livre/ocupado. O banheiro deverá ter as dimensões de 1,22m x 1,16m x 2,30m. Porta com sistema de mola para fechamento automático quando não está em uso. 15 unidades por dia durante 3 dias. (15x3=45) Contratação de Pessoa Jurídica podendo ser MEI</p>	<p>Salic Net, cotação de item orçamentário pro produto – preço médio Produto: Festival/Festa Popular Item Orçamentário: Banheiro químico : Dia Estado: DF Município: Brasília.</p>	unidade	45	R\$ 198,71	R\$ 8.941,95
3.12	<p>Banheiro Químico Portatil PCD - Banheiro químico portátil, em polipropileno ou material similar, com teto translúcido, suspiro de 3” do tipo chaminé, com caixa de dejetos com capacidade para 220lts, com porta objeto, porta papel higiênico, mictório, gel volátil para higienização das mãos, assento sanitário com tampa, apoio em barra de ferro nas três laterais, protetor de assento. Fabricado em piso de madeira emborrachada e/ou revestido em fibra de vidro antiderrapante. Paredes laterais e fundo com ventilação. Banheiro contendo adesivo identificador de deficiente físico, fechadura da porta do tipo rolete com identificação de livre/ocupado, O banheiro deverá ter as dimensões de 1,16m x 2,44m x 2,30m. 2 unidades por dia, durante três dias(2x3=6)</p>	<p>Salic Net, cotação de item orçamentário pro produto – preço médio Produto: Festival/Festa Popular Item Orçamentário: Banheiro químico : Dia Estado: DF Município: Brasília.</p>	Diária	6	R\$ 204,08	R\$ 1.224,48

3.13	TENDA PIRAMIDAL 10x10 - Tenda modelo piramidal, 04 águas, calhada e fechamentos laterais unidade:M2/dia(3 dias de eventos, 6 tendas 10x10 por dia) (6x3=18)	Secretaria de Turismo do Distrito Federal - Ata de Registro de Preços n.º 2/2022 Processo nº 04009-00000748/2022-61 Pregão Eletrônico nº 02/2022. Item 86	diária	18	R\$ 1.000,00	R\$ 18.000,00
3.14	TENDA 3X3 Tenda modelo piramidal, 04 águas, calhada e fechamentos laterais unidade:M2/dia (3 dias de eventos, 3 tendas por dia) (3x3=9)	Secretaria de Turismo do Distrito Federal - Ata de Registro de Preços n.º 2/2022 Processo nº 04009-00000748/2022-61 Pregão Eletrônico nº 02/2022. Item 86	diária	9	R\$ 421,50	R\$ 3.793,50
3.15	Locação de balcão: Estrutura de alumínio 1,10mx1,00x0x30 para área de alimentação externa e restaurante. Cálculo 33mts x03 dias. Contratação de Pessoa Jurídica podendo ser MEI	Salic Net, cotação de item orçamentário pro produto – preço médio Produto: Festival/Festa Popular Item Orçamentário: Estrutura Metálica M2 Estado: DF Município: Brasília.	unidade/diária	99	R\$ 33,00	R\$ 3.267,00
3.16	FECHAMENTO CEGO - Para executar as delimitações dos locais e áreas internas do evento, com acabamento em pintura metalizada na cor alumínio ou zincada. (3 diárias de 150 metros lineares)	Salic Net, cotação de item orçamentário pro produto – preço mínimo Produto: Festival Mostra Item Orçamentário: Fechamentos com Ferragens : M²	metro linear/diária	120	R\$ 17,00	R\$ 2.040,00
3.17	ALAMBRADO - Locação de gradis metálicos para realizar a organização do fluxo de público. Serão 30 metros lineares x 3 dias	EDITAL DE LICITAÇÃO DE PREGÃO item 18 ELETRÔNICO No 011/2022 (SECEC DF)	Metro Linear / Diária	90	R\$ 6,00	R\$ 540,00

3.18	SISTEMA DE ATERRAMENTO E ELETRICISTA Serviço de fornecimento e instalação de serviço de aterramento. Compreende serviço de instalação elétrica o sistema de aterramento em linha para proteção contra falha de isolamento elétrica e descargas atmosféricas, com serviço e manutenção necessária no período do evento. 01 serviço para área de tendas, box truss e porticos; 01 serviço para área de palco; 01 serviço para área de camarins. Contratação de Pessoa Jurídica podendo ser MEI	Salic Net, cotação de item orçamentário pro produto – preço médio Produto: Festival/Mostra Item Orçamentário: Serviços de Manutenção e instalação elétrica : Serviço Estado: DF Município: Brasília http://sistemas.cultura.gov.br/comparar/salicnet/salicnet.php	Serviço	1	R\$ 6.904,00	R\$ 6.904,00
3.19	CADEIRAS SEM BRAÇO PVC , na cor branca, com capacidade para suportar no mínimo 150 kg; (1000x3=3000 cadeiras)	Salic Net, cotação de item orçamentário pro produto – preço médio Produto: Apresentação Musical Item Orçamentário: Locação de Cadeiras : Dia Estado: DF município: Brasília	Unidade	3000	R\$ 4,50	R\$ 13.500,00
3.20	Púlpito Acrílico - transparente ou madeira – medida 1,00x1,00metro x 20cm . Contratação de Pessoa Jurídica podendo ser MEI	Secretaria de Turismo do Distrito Federal - Ata de Registro de Preços n.º 2/2022 Processo nº 04009-00000748/2022-61 Pregão Eletrônico nº 02/2022. Item 111	Diária	3	R\$ 150,00	R\$ 450,00
3.21	Tobogã Varanda - com altura mínima de 6,5 metros, com largura mínima de 04 metros, com capacidade para até 08 crianças simultaneamente, com idade mínima de 03 anos e máxima de 12 anos, com disponibilidade mínima de locação de 06 horas diárias. Contratação de Pessoa Jurídica podendo ser MEI	Orçamento	Diária	3	R\$ 500,00	R\$ 1.500,00

3.22	<p>Cama Elastica com no mínimo 3,7 metros de diâmetro, com capacidade de até 03 crianças simultaneamente, para crianças de com idade mínima de 03 anos e máxima de 12 anos, com disponibilidade mínima de locação de 08 horas diárias. Contratação de Pessoa Jurídica podendo ser MEI</p>	Orçamento	Diária	3	R\$ 200,00	R\$ 600,00
3.23	<p>Jacaré - com altura mínima de 6,5 metros, com largura mínima de 3,5 metros, com capacidade para até 08 crianças simultaneamente, com idade mínima de 03 anos e máxima de 07 anos, com disponibilidade mínima de locação de 06 horas diárias. Contratação de Pessoa Jurídica podendo ser MEI</p>	Orçamento	Diaria	3	R\$ 450,00	R\$ 1.350,00
3.24	<p>Extintor de incêndio - de diversos tipos, de acordo com a necessidade, a ser levantada de acordo com orientação do corpo de bombeiros. Prever: Extintor com água. Cálculo 8x03 dias. Contratação de Pessoa Jurídica podendo ser MEI</p>	Secretaria de Turismo do Distrito Federal - Ata de Registro de Preços n.º 2/2022 Processo n.º 04009-00000748/2022-61 Pregão Eletrônico n.º 02/2022. Item 76	Diária	18	R\$ 71,00	R\$ 1.278,00
3.25	<p>UTE MÓVEL - Contratação de empresa especializada para prestação de serviços de AMBULÂNCIA DE PRIMEIROS SOCORROS - serviços de empresa especializada para plantão de primeiros socorros, compreendendo: 1 (uma) ambulância estacionada permanentemente no local do evento, com apoio de 01 Técnico de Enfermagem e 01 Motorista treinado em primeiros socorros. Os serviços devem compreender a Assistência de Pronto Socorro Móvel de Emergências e Urgências Médicas aos participantes do evento do GOVERNO DO DISTRITO FEDERAL Secretaria de Estado de Cultura deslocamentos de paciente até um centro hospitalar, com Equipamentos básico (1 macas, 1 cadeiras de rodas, suporte para soro, medicamentos/kit primeiros socorros, medidor de pressão, recipiente para lixo hospitalar); Para atender no período da montagem e desmontagem, com carga horária de 8h.</p>	Salic Net, cotação de item orçamentário pro produto – preço médio Produto: Festival/Festa Popular Item Orçamentário: Ambulância Geral : Dia Estado: DF Município: Brasília.	Diária	3	R\$ 1.688,33	R\$ 5.064,99

3.26	Fornecimento de brunch para Camarim- por três dias total de 60 pessoas por dia - Cardápio variado entre salgados, bolos, doces, pratos quentes e frios, etc. Bebidas: café, chá, água com e sem gás, sucos e refrigerante. Com todos os materiais necessários (pratos, copos, taças, talheres, bandejas, guardanapos, e pessoal necessário.) Contratação de Pessoa Jurídica podendo ser MEI	Salic Net, cotação de item orçamentário pro produto – preço médio Produto: Oficina /Workshop/Seminário Audiovisual Item Orçamentário: Alimentação/lanche para educandos: unidade Estado: DF Município: Brasília.	Unidade	180	R\$ 34,40	R\$ 6.192,00
Sub-Total						#####
Meta 4 - Prestação de Serviços/Serviços de Apoio - Exemplo: Segurança/Brigadista/Limpeza, etc...						
4.1	COORDENADOR TÉCNICO- Responsável pela montagem e desmontagem de toda a infra estrutura do evento(Palco, som, led, iluminação, tendas, banheiros e etc) que e executar o trabalho no período de 23/08 a 28/08/2023. Contratação de Pessoa Jurídica podendo ser MEI	Salic Net, cotação de item orçamentário pro produto – preço médio Produto: Festival/ Item Orçamentário: Serviços de Manutenção e instalação elétrica : Serviço Estado: DF Município: Brasília http://sistemas.cultura.gov.br/comparar/salicnet/salicnet.php	serviço	1	R\$ 3.000,00	R\$ 3.000,00
4.2	Despachante - profissional responsável por trâmites, requerimentos, documentos, licenças, autorizações e encaminhamentos burocráticos nos órgãos públicos e privados. Contratação de Pessoa Jurídica podendo ser MEI	Salic Net, cotação de item orçamentário pro produto – preço médio Produto: Festival/Festa Popular Item Orçamentário: Despachante aduaneiro :	serviço	1	R\$ 1.508,46	R\$ 1.508,46

4.3	<p>Serviços de limpeza e conservação - serviços com profissionais treinados, capacitados e uniformizados para execução dos serviços de limpeza e conservação, com honorários compatíveis com o piso sindical da categoria, incluindo todo o material e equipamentos necessários. Fornecer e colocar papel higiênico, sabonete cremoso de boa qualidade, papel toalha de boa qualidade, saquinhos descartáveis para absorventes higiênicos e protetores de assento nos sanitários (duas vezes ao dia e/ou sempre que necessário). No serviço deverá estar incluído todos os recursos humanos e materiais adequados para atender a quantidade de pessoas e o tamanho do espaço locado. 4 profissionais por dia de evento. Contratação de Pessoa Jurídica podendo ser MEI</p>	<p>Secretaria de Turismo do Distrito Federal - Ata de Registro de Preços n.º 2/2022 Processo n.º 04009-00000748/2022-61 Pregão Eletrônico n.º 02/2022. Item 126</p>	diária de 8 horas	12	R\$ 202,00	R\$ 2.424,00
4.4	<p>Segurança Patrimonial (DIURNO/NOTURNO) - prestação de serviços de mão de obra de Segurança Patrimonial, para atuar como guarda patrimonial em área específica do evento, uniformizado com camiseta e identificação da empresa, com carga horária de 12h, 19 às 07 e das 07 às 19 (Com registro na Secretaria de Segurança Pública ou Órgão equivalente, conforme previsto no art. 14 c/c art. 20 da Lei n.º Lei N.º 7.102, de 20 de Junho de 1983. para atender a montagem, evento e desmontagem do evento</p>	<p>Secretaria de Turismo do Distrito Federal - Ata de Registro de Preços n.º 2/2022 Processo n.º 04009-00000748/2022-61 Pregão Eletrônico n.º 02/2022. Item 7</p>	Diária	10	R\$ 250,00	R\$ 2.500,00
4.5	<p>Segurança. Profissional uniformizado com experiência na atividade de segurança de eventos e pessoas, devidamente uniformizada(o), devendo possuir experiência no trato com autoridades. O uniforme, cujo modelo deverá ser aprovado pela contratante, deverá ser fornecido pela contratada, em quantidade qualidade necessárias à boa e adequada prestação do serviço, sobretudo em seu aspecto de estética e adequada apresentação visual. Deverá se apresentar 02 horas antes do início do evento. Sendo 10 seguranças x 3 dias = 30</p>	<p>Secretaria de Turismo do Distrito Federal - Ata de Registro de Preços n.º 2/2022 Processo n.º 04009-00000748/2022-61 Pregão Eletrônico n.º 02/2022. Item 7</p>	Diária de 8 Horas	30	R\$ 250,00	R\$ 7.500,00

4.6	Brigadista - Serviço de brigadistas de incêndio para eventos de com equipe uniformizada e treinada conforme a legislação vigente - diárias de 12 horas. Apresentar a documentação 5 dias antes do início do evento - Sendo 4 profissionais x 3 dias = 12 diárias	Secretaria de Turismo do Distrito Federal - Ata de Registro de Preços n.º 2/2022 Processo n.º 04009-00000748/2022-61 Pregão Eletrônico n.º 02/2022. Item 17	Diária de 12 horas	12	R\$ 250,00	R\$ 3.000,00
4.7	Direção Artística: desenvolvimento de conceitos para o evento, associando este às atrações e convidados. Analisar, aprovar, coordenar, acompanhar, controlar e executar a programação final. Contratação de Pessoa Jurídica podendo ser MEI	Salic Net, cotação de item orçamentário pro produto – preço médio Produto: Festival/Festa - Popular Item Orçamentário: Direção Artística : Serviço Estado: DF Município: Brasília.	serviço	1	R\$ 5.000,00	R\$ 5.000,00
Sub-Total						#####
Meta 5 - Contratações Gráficas e de Publicidade						
5.1	Designer gráfico - ficar responsável pela elaboração de todas as artes do Projeto. Convite, diagramação, inserção da logo da Secec nas peças de divulgação, adequação das peças para os formatos de Storie, feed, impressos. Será contratado por meio de nota fiscal, através de empresa contratada e os encargos serão por conta da empresa contratada. O trabalho se dará ao longo de 6 horas diárias, ficando o Designer disponível a todas as demandas do projeto. Contratação de Pessoa Jurídica podendo ser MEI	Salic Net, cotação de item orçamentário pro produto – preço médio Produto: Festival/Festa Popular Item Orçamentário: Designer Gráfico: Serviço Estado: DF Município: Brasília.	serviço	1	R\$ 4.150,00	R\$ 4.150,00
5.2	Gestor de Redes Sociais: profissional que fará a divulgação do evento nas redes sociais com produção de conteúdo, posts, fotos e afins . Entregará todo o material produzido pós evento para prestação de conta . Executará o trabalho no período de 18/08 a 12/09/2023. Contratação de Pessoa Jurídica podendo ser MEI	Salic Net, cotação de item orçamentário pro produto – preço médio Produto: Festival/Festa Popular Item Orçamentário: Gestor de Reses Sociais : Serviço Estado: DF Município: Brasília.	serviço	1	R\$ 3.875,00	R\$ 3.875,00

5.3	<p>Impressão de Banner / Lona - Contratação de empresa especializada em montagem e instalação de serviço de confecção de BANNER EM LONA VINILICA – com acabamento em ilhoes e metalon, em 04 cores, em alta resolução, com instalação em estruturas de esquadros metálicos em metalon, adequados para suportar toda a demanda de ventos – Para portão de entrada e demais peças que constarem no projeto. Inclui aplicação/montagem no local do evento. m²50 (tamanhos variados) Contratação de Pessoa Jurídica podendo ser MEI</p>	<p>Salic Net, cotação de item orçamentário pro produto – preço médio Produto: Festival/Mostra Audiovisual Item Orçamentário: Banner/faixa adesiva/faixa de lona/saia de palco/testeira/pórtico : M2 Estado: DF Município: Brasília.</p>	m2	75	R\$ 62,65	R\$ 4.698,75
5.4	<p>Carro de Som- divulgação do evento (02 carros x 04 dias x 06 horas= 48 horas), será observado a calbragem de decibéis de acordo com a legislação vigente. Contratação de Pessoa Jurídica podendo ser MEI</p>	<p>Salic Net, cotação de item orçamentário pro produto – preço médio Produto: Festival/Mostra - Audiovisual Item Orçamentário: Carro de som : Metro Estado: DF Município: Brasília.</p>	Hora	48	R\$ 50,00	R\$ 2.400,00
5.5	<p>Fotógrafo- O Fotógrafo irá registrar o show e sua preparação e produzirá fotos dos artistas e da produção do espetáculo, antes e durante sua execução. Será contratado com emissão de nota fiscal, empresa especializada. Encargos por conta da empresa contratada. Trabalhará em sistema de diária e trabalhará durante as 6 horas do dia do evento. Contratação de Pessoa Jurídica podendo ser MEI</p>	<p>Salic Net, cotação de item orçamentário pro produto – preço mínimo Produto: apresentação musical Item Orçamentário: Designer Unidade: Serviço Estado: Distrito Federal Município: Brasília</p>	Diária	3	R\$ 733,33	R\$ 2.199,99
5.6	<p>Folders - Confecção de folders com duas dobras, no formato A4 - Papel Couchê 115g - 4x4 cores. Para serem distribuídos nas missas e locais de grande circulação de pessoas. Contratação de Pessoa Jurídica podendo ser MEI</p>	<p>Salic Net, cotação de item orçamentário pro produto – preço mínimo Produto: Apresentação Musical Item Orçamentário: Folders : Serviço estado: DF</p>	serviço	2.500	R\$ 1,50	R\$ 3.750,00

5.7	Camisetas - Aquisição de camisetas em malha Dry Game Gr 110g/m2, Sublimação total, As camisetas servirão de divulgação do projeto na fase das apresentações Artísticas. Entregue para a produção, artistas e convidados. será contratada para a Prestação de serviços uma empresa MEI/CNPJ	Salic Net, cotação de item orçamentário pro produto – preço médio Produto: oficina/workshoppin g/seminário audiovisual Item Orçamentário: camisetas Unidade: unidade Estado: Distrito Federal Município: Brasília	unidade	120	R\$ 50,00	R\$ 6.000,00
5.8	Assessoria de Comunicação - profissional que fará a divulgação do evento nas redes sociais com produção de conteúdo, posts, fotos e afins . Entregará todo o material produzido pós evento para prestação de conta . Executará o trabalho no período de 15/08 a 30/08/2024. Contratação de Pessoa Jurídica podendo ser MEI	Salic Net, cotação de item orçamentário pro produto – preço mínimo Produto: Festa popular Item Orçamentário: assessoria de comunicação Unidade: Serviço Estado: Distrito Federal Município: Brasília	serviço	1	R\$ 2.500,00	R\$ 2.500,00
5.9	Impulsioneamento - contratação de créditos para impulsioneamentos das publicações nas redes sociais.	Simulação	Serviço	1	R\$ 2.765,00	R\$ 2.765,00
5.10	Intérprete de Libras: Profissional responsável por fazer a ponte comunicativa entre surdos e ouvintes, unindo duas línguas, o português e a Libras. (2X5x3=30 horas) 2 profissionais trabalhando 05 horas por dia por 03 dias. Início às 18 termino às 23. Contratação de Pessoa Jurídica podendo ser MEI	Salic Net, cotação de item orçamentário pro produto – preço médio Produto: Festival/Festa Popular Item Orçamentário: Intérprete de libras Geral :hora Estado: DF Município: Brasília.	horas	30	R\$ 150,00	R\$ 4.500,00
Sub-Total						R\$ 36.838,74
TOTAL GERAL						R\$650.000,00

Brasília, DF 16 de agosto de 2024.

INSTITUTO CULTURAL CHINELO DE
COURO:05414794000153



Assinado de forma digital por INSTITUTO CULTURAL CHINELO DE
COURO:05414794000153
Dados: 2024.08.16 16:40:02 -03'00'